

PROGETTO ESECUTIVO

A.T.18

PROGETTO materiali e finiture

1:300

| | | | | | |
|--|--|---|--------------|----------|---------------------|
| committenza: | | APS HOLDING S.P.A. Via Sallustiana 22B/35/124 - Padova DIREZIONE MOBILITÀ E SOSTA - 3 RUP: arch. Gaetano Panella | | | |
| progetto: | | SA SVILUPPO ARCHITETTURA ed Ingegneria srl via Frà Paolo Sarpi 37 int.2 35133 Padova (PD) | | | |
| note: | | | | | |
| | | | | | |
| | | | | | |
| | | | | | |
| | | | | | |
| 29 aprile 2026 | | PP_APS_PK_E_A.T.18 pro_materiali_rev01 | rev. 01 | R.F. | L.B. |
| 14 aprile 2026 | | PP_APS_PK_E_A.T.18 pro_materiali_rev00 | rev. 00 | R.F. | L.B. |
| data: | | nome file: | descrizione: | redatto: | approvato: |
| © SA SVILUPPO ARCHITETTURA ed Ingegneria srl - Tutti i diritti riservati | | | | | PP_APS_PK_E_v05.plt |

LEGENDA

ambito intervento parcheggio

ambito intervento parcheggio - solo demolizione platea

pavimentazione stradale - via Orsini

pavimentazione stradale - corsie parcheggio

pavimentazione area di sosta

pavimentazione aree pedonali

pavimentazione attraversamenti pedonali

area a verde (non oggetto dell'appalto di realizzazione del parcheggio)

nuove alberature (non oggetto dell'appalto di realizzazione del parcheggio)

NOTA

immagini di esempio e render

Le immagini riportate hanno valore puramente illustrativo e indicano lo stato finale dell'area, includendo interventi che non sono oggetto del presente stralcio di realizzazione del parcheggio



esempio di pavimentazione per stalli auto drenante



vegetazione a mascheramento auto



fioritura dei ciliegi



mascheratura con bamboo



percorso con cespugli di lavanda



cestino rifiuti



palo illuminazione



vista zenitale del progetto del parcheggio



vista n°01 del progetto del parcheggio



vista n°02 del progetto del parcheggio



esempio di sistemazione a verde con uniformità cromatica

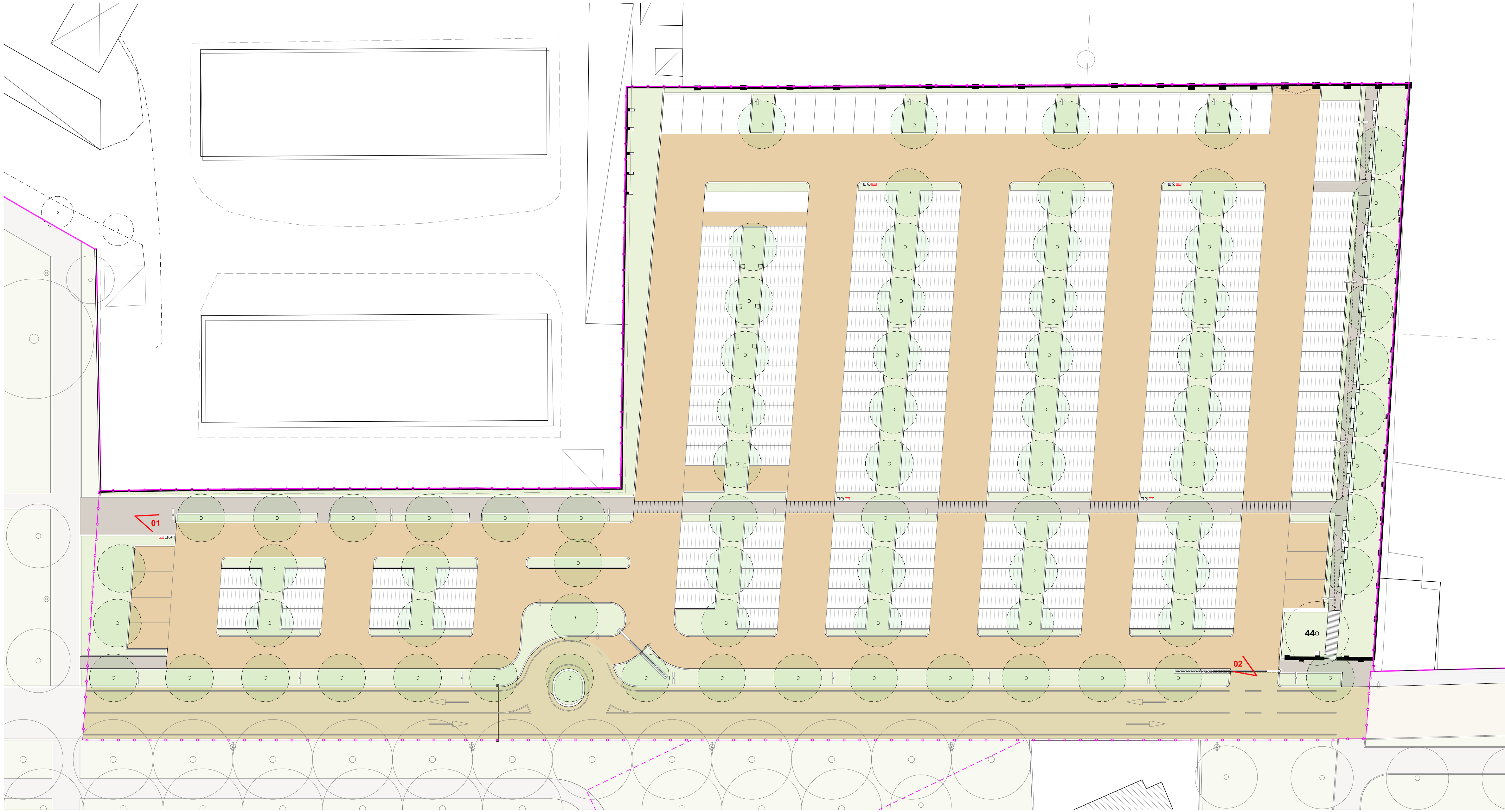

cemento drenante pigmentato



cemento drenante pigmentato



pavimentazione drenante con colorazione omogenea



pavimentazione drenante con colorazione omogenea



pavimentazione drenante con colorazione non omogenea



pavimentazione drenante con colorazione non omogenea



pavimentazione drenante con colorazione non omogenea